

	Confini Comunali		Confini centro abitato
INFRASTRUTTURE			
	FFSS ambito ferroviario		Nuovo percorso pedonale sospeso
	Nuova viabilità		Nuovo sottopasso pedonale
	Passaggiata a mare (Sottoambito L1)		Percorsi pedonali storici
	Ampliamento strade		Pontile a mare da ampliare
	Strade esistenti		
SISTEMA NATURALE ED AGRICOLO			
	Manufatto incongruo da demolire		
	Agno - Ambito boscoso		
	Agn1 - Ambito agricolo di fondovalle (Borgio)		
	Agn2 - Ambito agricolo collinare (Verezzi)		
AMBITI DI CONSERVAZIONE			
	R0: Nuclei storici		ASR 1: Ambito storico rurale di Verezzi
	Sub ambito Agn2		Sub ambito Agn1
	Sub ambito Agn1		
AMBITI DI RIQUALIFICAZIONE			
	Sistema Residenziale		R1: Ambiti a destinazione residenziale prevalentemente saturi da riqualificare
			R2: Ambiti a destinazione residenziale da riqualificare
			R3: Ambiti interessati da pianificazione situativa in itinere o attuazione direttamente convenzionata
Sistema Turistico-ricettivo			
	R8: Ambiti per aziende ricettive all'aria aperta: campeggi e parchi vacanze		
Alberghi			
Sistema produttivo			
	R9: Ambiti a destinazione prevalentemente produttiva		Distributore carburante
AMBITO L: Litorale			
	Sottoambito L1: passeggiata a mare ed aree limitrofe		
	Sottoambito L2 disciplinata dal P.U.D. di cui all' art.1 approvato con DCR 18 del 09-04-02		PU: Parco Urbano
	Messa in sicurezza parco		
SERVIZI			
	Dolazioni territoriali		DT1
	Distretto Trasformazione		As
SISTEMA DEI VINCOLI			
	Rispetto cimiteriale		Grotte
	Cave		Bellezze architettoniche puntuali
	Altri vincoli		Edifici sparsi in ambito agricolo
	Fascia di tutela dei punti sensibili dal sistema di radiotelecomunicazione		Fascia di attenzione elettrodotta 25 m (L'effettivo rispetto va verificato per ciascun caso specifico direttamente con l'Ente Gestore competente)

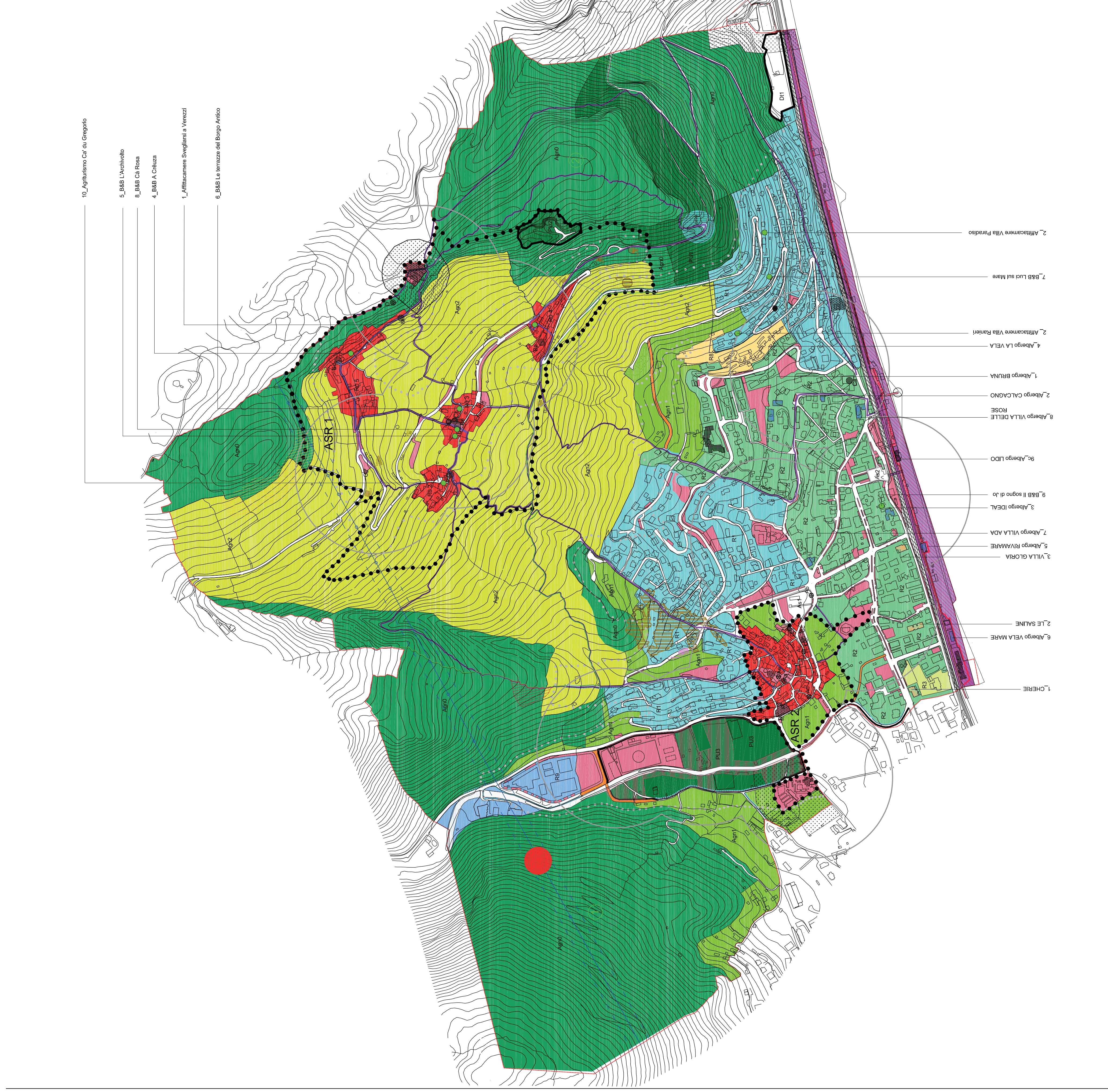

Legenda:
BELLEZZE ARCHITETTONICHE PUNTUALI

A - 07/00112006 - Chiesa di S. Agostino - Art. 12 del Digs.42/2004 (aggiornamento 11/09/2006)
B - 07/00112007 - Torre e Palazzo dei consoli con giardino - anno vincolo 1998 (aggiornamento 22/04/2015)
C - 07/00112008 - Chiesa Parrocchiale di S. Pietro - Art.12 del Digs.42/2004 (aggiornamento 11/09/2006)
D - 07/00112009 - Millio Ferrido 1982 (aggiornamento 11/09/2006)
E - 07/00112010 - Santuario "Regina Murgel" - Art.12 del Digs.42/2004 (aggiornamento 11/09/2006)
F - 07/00112011 - Chiesa di S.Martino - anno vincolo 2009 (aggiornamento 05/04/2013)
G - 07/00112012 - Cappella Madonna del Campiano - anno vincolo 2009 (aggiornamento 11/09/2006)
H - 07/00112023 - Santuario della Madonna del Buon Consiglio - anno vincolo 2009 (aggiornamento 16/04/2013)
I - 07/00209631 - Villa Saracena con annessa casa del custode e terreno pertinenziale - anno vincolo 2003 (aggiornamento 22/04/2015)
L - 07/00209632 - Chiesa di S. Agostino - Art.12 del Digs.42/2004 (aggiornamento 11/09/2006)
M - 07/00209633 - Crosa da Borgata Crosa a Borgata Chiesa - Art.12 del Digs.42/2004 (aggiornamento 11/09/2006)

BELLEZZE DI INSIEME

01 070503 - LO INTERO TERRITORIO DEL COMUNE DI BORGIO VEREZZI HA NOTEVOLE INTERESSE PUBBLICO PERCHE' COMPLESSO DI GRANDE VALORE ESTETICO E TRADIZIONALE.

02 070504 - PRONTO SOGGIO DEL MONTE CAPAZOPPA NEI COMUNI DI BORGIO VEREZZI E FINALE LIGURE D'INTERESSE AMBIENTALE E ARCHEOLOGICO PER I RINVENIMENTI NELLE GROTTI DELLE ARENE CANDIDE

VINCOLI ARCHEOLOGICI

01 070124 - GROTTA VALDEMINO.

VINCOLI ARCHEOLOGICI PUNTUALI

01 070363 - GROTTA DEGLI ARMORARI

Elenco immobili sottoposti alle disposizioni di tutela del D.Lgs 42/04 Parte seconda "Beni culturali"

Aa - 07/0016204 - Oratorio di Santo Stefano
Ab - 07/0016250 - Chiesa di S. Rocco
Ac - 07/00169580 - Tabernacolo di San Sebastiano
Ad - 07/00169579 - Affresco (involucro di Via del Forno)
Ae - 07/00320286 - Monumento ai caduti

Elenco Immobili con rilevanti valori storico - artistico-ambientali individuali

Ba - Casa con Torre a Poggio
Bb - Cappella Privata a Poggio
Bc - Piazza S. Agostino
Be - Linee difensive della Chiesa
Be - Torre difensiva di Piazza

Proprietà Pubbliche con più di 70 anni, secondo art.10 Dlgs 42/2004

Ca - Cadenia Legnario
Cb - Chiesa di S. Agostino
Cc - Edifici del Comune
Cd - Strade Pubbliche

LEGENDA DISCIPLINA DEGLI ALBERGHI

Scheda n.

Alberghi in attività
Aggiornamento del 05/09/2012

- Bruna
- Lia Vela
- Lia Vela
- Riomare
- Riomare
- Villa Ada
- Villa delle Rose
- Villa delle Rose

Alberghi con attività cessata
Aggiornamento del 05/09/2012

sc. Libo

RTA
Aggiornamento del 05/09/2012

- Cherie
- Le Saline
- Villa Gbna

Legenda AREE PERCORSE DAL FUOCO

Inciendio 2015

Inciendio 2006

Inciendio 2002 puntuale

COMUNE DI BORGIO VEREZZI

PIANO URBANISTICO COMUNALE

COMMITTENTE	COMUNE DI BORGIO VEREZZI
PROGETTISTI	ARCH. BRUNO GABRIELLI ARCH. FEDERICA ALCOZER ARCH. ROBERTO BURLANDO ARCH. PIETRO COZZANI
STUDI GEOLOGICI	GEOL. GIOVANNI BATTISTA PIACENTINO GEOM. GIUSEPPE PIACENTINO - collaboratore
STUDI AGRIFORESTALI	DOTT. FABRIZIO DEL NERO

REGIONE LIGURIA

PROVINCIA DI SAVONA

TAVOLA ST04
Struttura piano-Alberghi-Incendi

DOCUMENTO	ST04				
FORMATO	55 x 110 cm				
FILE ELABORAZIONE	FILE DI STAMPA				
ST04_AmbitiAlberghiIncendi.dwg	ST04_AmbitiAlberghiIncendi.dwg				
SCALA	1:5000				
REV.	DATA	DESCRIZIONE E REVISIONE	ELABORAZIONE	VERIFICA	APPROVAZIONE
X	NOV.2017				
X	FEBB.2017				